

Tasa de ocupación informal suma ocho trimestres móviles seguidos por sobre el 30%

REGIÓN. La actividad de la Construcción lidera el alza de esta condición, que en el último periodo aumentó su número en más de 23 mil personas.

Claudio Ramírez

cramirez@mercuriovalpo.cl

Además del incremento del desempleo en la región, uno de los elementos que golpea con fuerza el mercado laboral es la informalidad. Es así que con la cifra del trimestre móvil enero-marzo de este año, el territorio acumuló ocho periodos por arriba del 30%, siendo el *peak* de 31,6% en el lapso octubre-diciembre del año pasado.

De acuerdo al INE, en el último trimestre móvil las personas ocupadas informales se elevaron en 9,2%, lo que equivale a una cantidad de 23.326, sumando en total 277.645. Esta alza en el periodo se debió, entre otros, a sectores como Construcción y Administración Pública.

SECTORES AFECTADOS

“Después del estallido y fundamentalmente durante la pandemia hubo sectores que fueron muy afectados, (...) y uno de los elementos que hay que analizar es la manera en que han influido temas como el salario mínimo o la reduc-

31,6%

fue el peak de la tasa de ocupación informal en la región en el trimestre octubre-diciembre de 2023.

“En el caso de la Región de Valparaíso, el deterioro de la economía impacta en los niveles de empleo”.

Alejandro Corvalán
Economista UVM

“Hay una componente temporal, donde el mercado desde noviembre a marzo es distinto al del resto del año”.

Juan Pablo Eberhard
Investigador UNAB Viña del Mar

ción de horas de trabajo en la informalidad”, comentó el economista de la UVM Alejandro Corvalán.

“Pienso que hay que hacer un análisis en cada sector. Por ejemplo, la Construcción es un sector muy impactado por una serie de elementos de la macroeconomía, como las tasas de interés; eso hace que la demanda sea menor a la oferta y la actividad se ha ralentizado”, destacó, añadiendo que “en el caso de la región, el deterioro de la economía impacta en los niveles de empleo”.

En tanto, el investigador

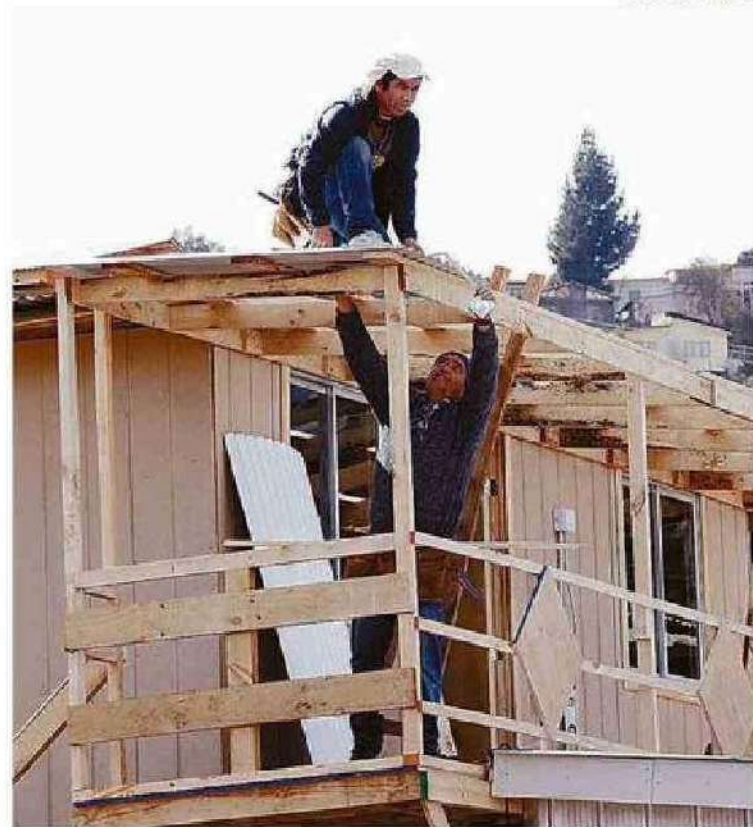

MUCHAS PERSONAS HAN OPTADO POR TRABAJAR POR CUENTA PROPIA.

de la Facultad de Economía y Negocios de la UNAB Viña del Mar, Juan Pablo Eberhard, puso el acento en la estacionalidad.

“En general, lo que pasa en la región es que hay una componente temporal, donde el mercado desde noviembre a marzo es distinto al del resto del año. Entonces, vienen todos estos ajustes que son después de la etapa del verano. Efectivamente, como en todo el resto del territorio nacional, hay una componente que hay que preocuparse porque esto aumenta la informalidad, pero,

por otro lado, también hay una componente temporal”, dijo.

El economista Alejandro Maureira apuntó a medidas que están impactando el mercado laboral. “Los últimos cambios en materia laboral están creando informalidad debido a que las pymes y emprendedores no logran pagar el aumento en los costos laborales; entonces, la solución pasa por derogar algunas iniciativas, como la desintegración tributaria y poner en pausa otras, como el aumento del salario mínimo hasta tener un crecimiento económico vigoroso”. **CS**