



Universidad
Andrés Bello®
Conectar · Innovar · Liderar

corona
VIRUS

PREVENIR TAREA DE TODOS

OMS, CASOS NOTIFICADOS AL 29 DE MARZO DE 2022

Casos en N°s absolutos

TOTAL DE CASOS ACUMULADOS NOTIFICADOS A OMS:

480.170.572

Fallecidos en N°s absolutos

TOTAL DE FALLECIDOS ACUMULADOS NOTIFICADOS A OMS

6.124.396

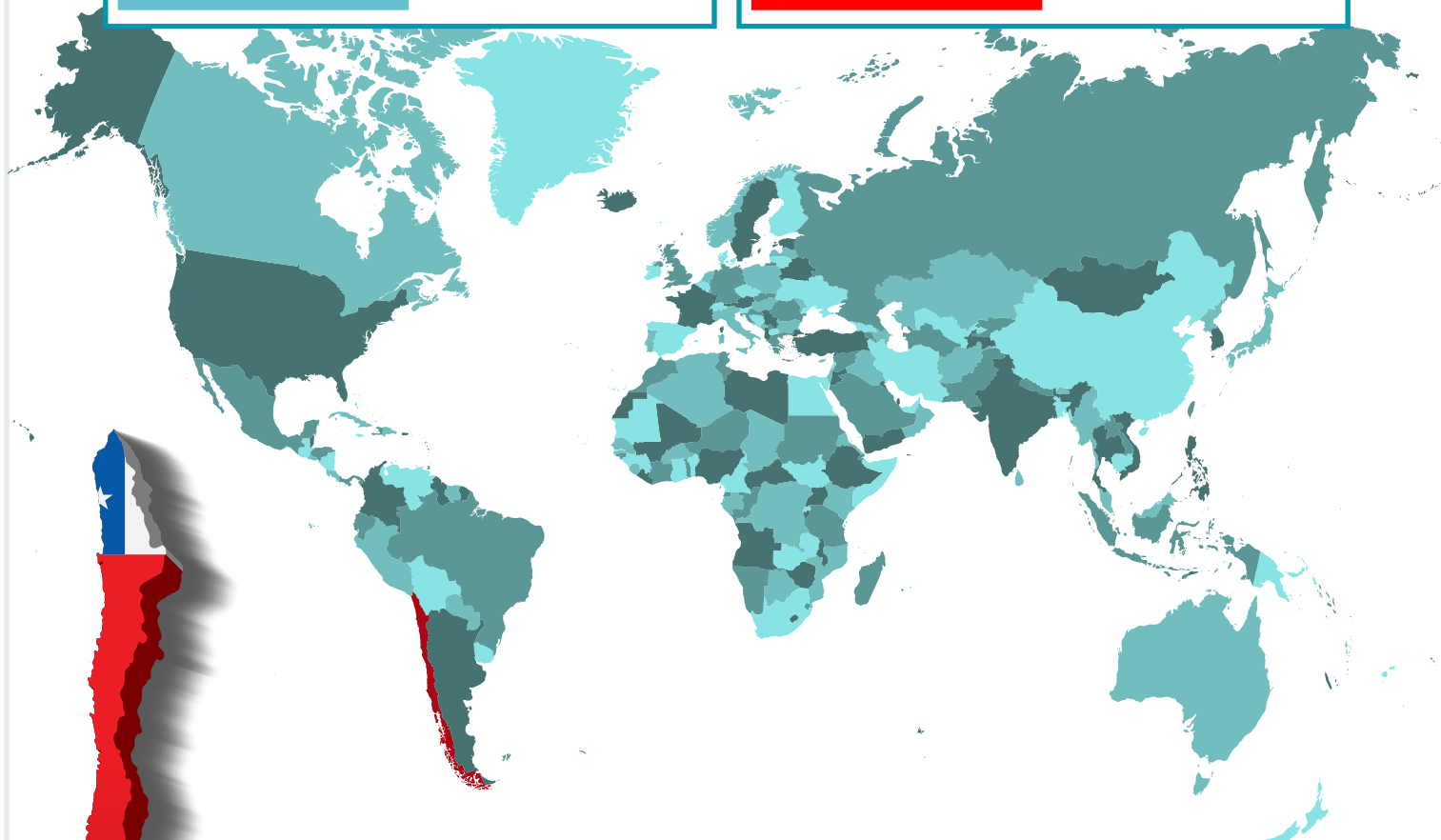

Chile, información reportada a OMS el 29 03 2022



Casos confirmados:

3.458.499 CASOS



Fallecidos

45.084



Universidad
Andrés Bello®
Conectar · Innovar · Liderar

corona
VIRUS
PREVENIR TAREA DE TODOS

Promedio semanal de casos de COVID-19 notificados por región de la OMS al 28 03 2022

Situation by WHO Region

| | | |
|-----------------------|-------------|-----------|
| Europe | 199.160.734 | confirmed |
| Americas | 150.351.422 | confirmed |
| South-East Asia | 57.003.334 | confirmed |
| Western Pacific | 43.544.292 | confirmed |
| Eastern Mediterranean | 21.553.586 | confirmed |
| Africa | 8.556.440 | confirmed |

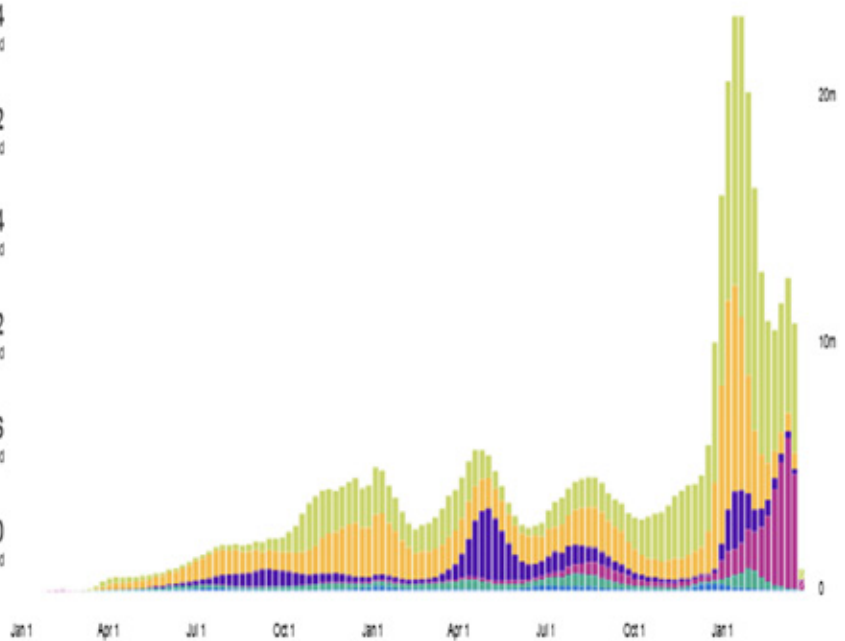

MÁS DE 4.000 MUERTES DIARIAS (PROMEDIO SEMANAL) SE ATRIBUYEN A COVID-19, AL 23 03 2022

More than 4,000 deaths each day are still attributed to Covid-19

Daily deaths attributed to Covid-19 (7-day rolling average)

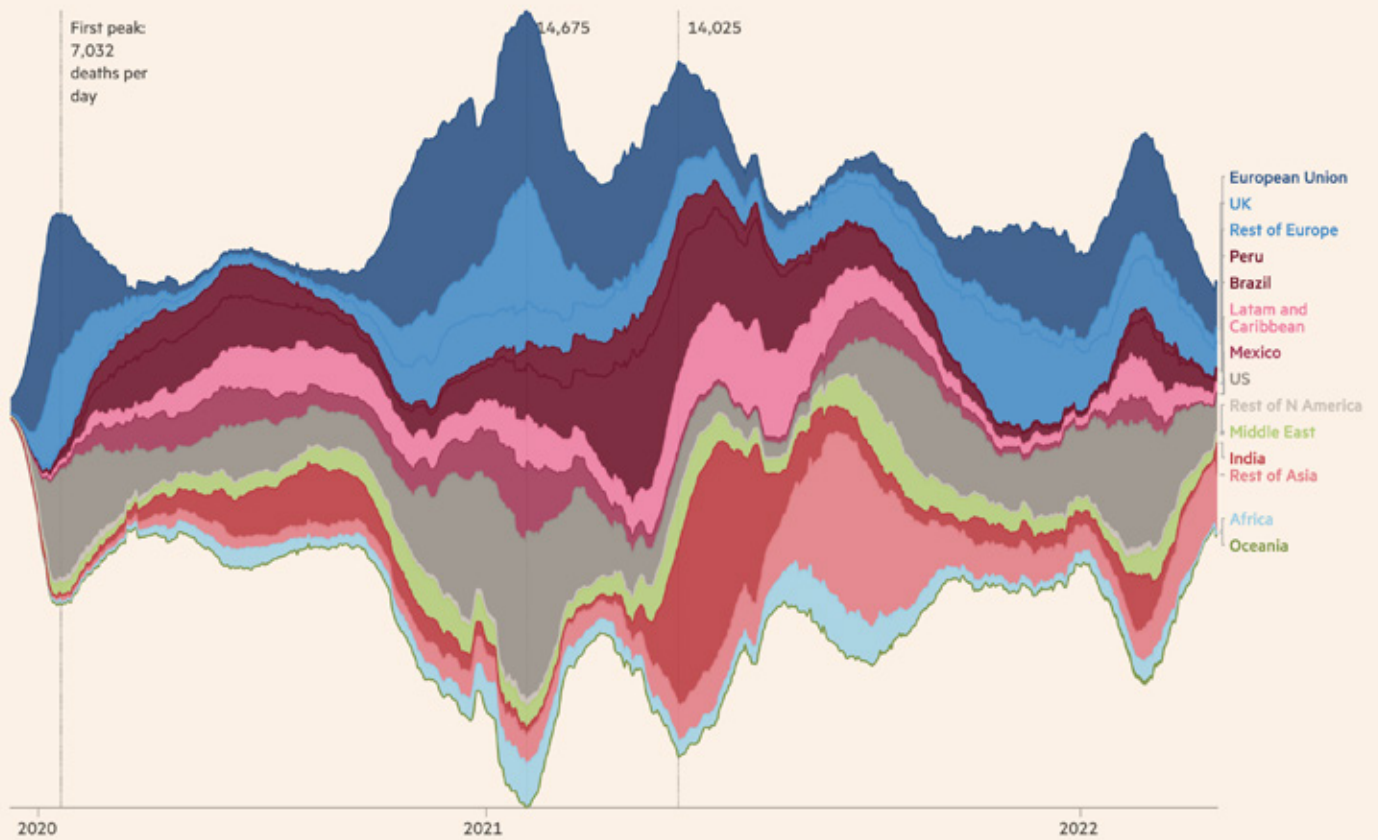

CASOS CONFIRMADOS EN CHILE COVID-19 AL 29 DE MARZO DE 2022

| Región | Casos confirmados acumulados | Fallecidos confirmados totales * | Fallecidos sospechosos probables u otros totales ** | Fallecidos totales | Casos confirmados recuperados *** | Casos confirmados por antígeno | Casos con sospecha de reinfección |
|-------------------------------|------------------------------|----------------------------------|---|--------------------|-----------------------------------|--------------------------------|-----------------------------------|
| Arica Parinacota | 54.716 | 667 | 140 | 807 | 53.620 | 11.243 | 481 |
| Tarapacá | 78.833 | 963 | 118 | 1.081 | 77.521 | 9.481 | 315 |
| Antofagasta | 120.594 | 1.455 | 281 | 1.736 | 118.153 | 9.621 | 557 |
| Atacama | 64.370 | 456 | 113 | 569 | 63.271 | 15.291 | 245 |
| Coquimbo | 122.681 | 1.343 | 286 | 1.629 | 119.842 | 18.343 | 413 |
| Valparaíso | 296.273 | 4.266 | 1.198 | 5.464 | 288.661 | 55.943 | 896 |
| Metropolitana | 1.320.376 | 21.862 | 6.041 | 27.903 | 1.284.888 | 184.636 | 8.844 |
| O'Higgins | 145.839 | 1.902 | 559 | 2.461 | 142.254 | 30.287 | 471 |
| Maule | 232.932 | 2.305 | 496 | 2.801 | 228.069 | 58.710 | 698 |
| Ñuble | 97.302 | 872 | 189 | 1.061 | 95.222 | 22.994 | 371 |
| Biobío | 343.593 | 3.469 | 672 | 4.141 | 335.857 | 54.187 | 1.180 |
| Araucanía | 211.302 | 1.933 | 568 | 2.501 | 207.388 | 33.663 | 943 |
| De los Ríos | 104.247 | 956 | 224 | 1.180 | 102.390 | 20.322 | 488 |
| De los Lagos | 190.709 | 1.896 | 364 | 2.260 | 187.285 | 23.290 | 796 |
| Aysén | 24.405 | 148 | 26 | 174 | 23.977 | 7.151 | 653 |
| Magallanes | 50.284 | 591 | 103 | 694 | 49.205 | 4.854 | 916 |
| Se desconoce región de origen | 43 | 0 | 2 | 2 | 42 | 0 | 0 |
| TOTAL | 3.458.499 | 45.084 | 11.380 | 56.464 | 3.377.645 | 560.016 | 18.267 |

Información Epivigila, Epidemiología y DEIS MINSAL. Datos provisorios y en proceso de validación. Algunas actualizaciones podrían verse reflejadas solamente en el recuento acumulado. Las definiciones de caso confirmado, probable, con sospecha de reinfección y de los periodos de aislamiento corresponden a las contenidas en el ordinario B51 N° 269 de la Subsecretaría de Salud Pública. Los casos confirmados, ya sean acumulados, nuevos, activos o recuperados incluyen a los casos confirmados desde el 10-02-2021 por antígeno y a los acumulados con sospecha de reinfección.

*Casos clasificados con causa de muerte CIE-10 U07.1 (caso confirmado con resultado positivo de la prueba), según estadísticas del DEIS.

**Casos clasificados con causa de muerte CIE-10 U07.2 (caso sospechoso, probable o diagnosticado clínica y epidemiológicamente, sin prueba positiva confirmada por laboratorio), según estadísticas del DEIS.

***Para el cálculo estimado de confirmados recuperados se substraen a los casos confirmados acumulados, los casos activos confirmados y los casos fallecidos, independientemente de su causa de muerte.

NÚMERO DE CASOS COVID-19 SEGÚN REGIÓN DE RESIDENCIA. CHILE, ACUMULADO AL 20 DE MARZO DE 2022.

| Región | Población | Número de casos acumulados | Número de casos activos |
|--------------------|-------------------|----------------------------|-------------------------|
| Arica y Parinacota | 257.722 | 58.925 | 337 |
| Tarapacá | 396.697 | 88.092 | 299 |
| Antofagasta | 709.637 | 124.901 | 1.015 |
| Atacama | 318.004 | 64.912 | 1.062 |
| Coquimbo | 858.769 | 131.065 | 2.200 |
| Valparaíso | 1.995.538 | 353.708 | 5.406 |
| Metropolitana | 8.310.984 | 1.439.664 | 16.075 |
| O'Higgins | 1.009.552 | 161.345 | 3.065 |
| Maule | 1.153.043 | 240.335 | 5.423 |
| Ñuble | 517.060 | 106.503 | 2.349 |
| Biobío | 1.676.269 | 374.656 | 8.222 |
| Araucanía | 1.024.029 | 218.511 | 3.514 |
| Los Ríos | 409.559 | 109.415 | 1.653 |
| Los Lagos | 902.510 | 203.634 | 3.250 |
| Aysén | 108.047 | 25.757 | 592 |
| Magallanes | 181.143 | 53.568 | 668 |
| Desconocido | – | 42 | 0 |
| TOTAL PAÍS | 19.828.563 | 3.755.033 | 55.130 |

Datos provisorios al 20-03-2022

Tasa de incidencia por 100.000 habitantes.

Fuente: Sistema de notificación EPIVIGILA, Dpto. de Epidemiología, MINSAL.

TASA DE INCIDENCIA DE CASOS CONFIRMADOS POR COVID-19 Y NOTIFICADOS SEGÚN GRUPO DE EDAD Y SEXO. CHILE, ACUMULADOS AL 20 DE MARZO DE 2022.

| Grupo Edad | Tasa Mujer | Tasa Hombre | Tasa Total |
|-------------------|-----------------|-----------------|-----------------|
| 00 -04 años | 9.021,4 | 9.722,9 | 9.378,8 |
| 05-09 años | 10.097,0 | 10.496,7 | 10.300,6 |
| 10-14 años | 13.542,4 | 13.144,0 | 13.339,6 |
| 15-19 años | 18.204,4 | 15.167,9 | 16.660,4 |
| 20-24 años | 26.142,4 | 22.393,5 | 24.239,0 |
| 25-29 años | 28.339,6 | 25.317,6 | 26.806,5 |
| 30-34 años | 26.132,2 | 24.213,0 | 25.158,6 |
| 35-39 años | 24.050,7 | 22.580,7 | 23.306,8 |
| 40-44 años | 22.041,5 | 20.492,3 | 21.262,8 |
| 45-49 años | 21.404,1 | 19.816,6 | 20.614,0 |
| 50-54 años | 20.663,9 | 19.395,9 | 20.039,9 |
| 55-59 años | 20.190,5 | 19.607,7 | 19.907,3 |
| 60-64 años | 17.554,0 | 17.940,0 | 17.738,3 |
| 65-69 años | 14.189,6 | 14.894,1 | 14.518,6 |
| 70-74 años | 13.097,9 | 14.216,0 | 13.605,3 |
| 75-79 años | 13.159,3 | 14.972,6 | 13.940,6 |
| 80 y más años | 13.470,5 | 15.708,4 | 14.283,3 |
| TOTAL | 19.334,0 | 18.429,8 | 18.887,9 |

Datos provisorios al 20-03-2022

Fuente: Sistema de notificación EPIVIGILA, Dpto. de Epidemiología, MINSAL.

INDICADORES COMUNALES Y CASOS DE COVID-19 SEGÚN SEMANA EPIDEMIOLÓGICA POR FECHA DE INICIO DE SÍNTOMAS, NOTIFICACIÓN O TOMA DE MUESTRA Y COMUNA DE RESIDENCIA. REGIÓN DE VALPARAÍSO, AL 20 DE MARZO DE 2022.

| Comuna | Población | Número de Casos confirmados | Tasa incidencia acumulada | Número de Casos Actuales | Tasa de incidencia Actual | Numero de Casos Activos | Tasa de Incidencia Activos |
|----------------|------------------|-----------------------------|---------------------------|--------------------------|---------------------------|-------------------------|----------------------------|
| Algarrobo | 15.668 | 3.654 | 23.321,40 | 36 | 229,8 | 36 | 229,8 |
| Cabildo | 20.735 | 2.955 | 14.251,30 | 36 | 173,6 | 36 | 173,6 |
| Calera | 53.809 | 8.694 | 16.157,10 | 114 | 211,9 | 114 | 211,9 |
| Calle Larga | 17.097 | 2.823 | 16.511,70 | 76 | 444,5 | 76 | 444,5 |
| Cartagena | 26.238 | 5.403 | 20.592,30 | 59 | 224,9 | 59 | 224,9 |
| Casablanca | 29.891 | 5.161 | 17.266,10 | 82 | 274,3 | 82 | 274,3 |
| Catemu | 15.482 | 2.658 | 17.168,30 | 51 | 329,4 | 51 | 329,4 |
| Con Con | 47.097 | 8.421 | 17.880,10 | 143 | 303,6 | 143 | 303,6 |
| El Quisco | 18.334 | 3.793 | 20.688,30 | 16 | 87,3 | 16 | 87,3 |
| El Tabo | 14.804 | 3.735 | 25.229,70 | 36 | 243,2 | 36 | 243,2 |
| Hijuelas | 19.309 | 2.774 | 14.366,40 | 32 | 165,7 | 32 | 165,7 |
| Isla de Pascua | 8.601 | 49 | 569,7 | 4 | 46,5 | 4 | 46,5 |
| Juan Fernández | 1.074 | 7 | 651,8 | 0 | 0 | 0 | 0 |
| La Cruz | 26.652 | 3.652 | 13.702,50 | 51 | 191,4 | 51 | 191,4 |
| La Ligua | 38.117 | 6.558 | 17.204,90 | 97 | 254,5 | 97 | 254,5 |
| Limache | 50.872 | 7.913 | 15.554,70 | 109 | 214,3 | 109 | 214,3 |
| Llaillay | 26.946 | 4.793 | 17.787,40 | 99 | 367,4 | 99 | 367,4 |
| Los Andes | 68.602 | 13.632 | 19.871,10 | 423 | 616,6 | 423 | 616,6 |
| Nogales | 23.594 | 3.304 | 14.003,60 | 86 | 364,5 | 86 | 364,5 |
| Olmué | 19.777 | 3.288 | 16.625,40 | 50 | 252,8 | 50 | 252,8 |
| Panquehue | 7.745 | 1.294 | 16.707,60 | 34 | 439 | 34 | 439 |
| Papudo | 6.331 | 1.257 | 19.854,70 | 9 | 142,2 | 9 | 142,2 |
| Petorca | 10.607 | 1.836 | 17.309,30 | 40 | 377,1 | 40 | 377,1 |
| Puchuncaví | 20.674 | 3.830 | 18.525,70 | 61 | 295,1 | 61 | 295,1 |
| Putendo | 17.862 | 2.985 | 16.711,50 | 112 | 627 | 112 | 627 |
| Quillota | 99.401 | 17.064 | 17.166,80 | 333 | 335 | 333 | 335 |
| Quilpue | 170.531 | 27.295 | 16.005,90 | 414 | 242,8 | 414 | 242,8 |
| Quintero | 37.441 | 6.456 | 17.243,10 | 77 | 205,7 | 77 | 205,7 |
| Rinconada | 11.663 | 2.066 | 17.714,10 | 66 | 565,9 | 66 | 565,9 |
| San Antonio | 97.758 | 17.993 | 18.405,70 | 181 | 185,2 | 181 | 185,2 |
| San Esteban | 21.226 | 3.786 | 17.836,60 | 158 | 744,4 | 158 | 744,4 |
| San Felipe | 85.270 | 14.601 | 17.123,30 | 335 | 392,9 | 335 | 392,9 |
| Santa María | 16.686 | 2.768 | 16.588,80 | 65 | 389,5 | 65 | 389,5 |
| Santo Domingo | 12.295 | 2.327 | 18.926,40 | 18 | 146,4 | 18 | 146,4 |
| Valparaíso | 318.638 | 62.633 | 19.656,50 | 654 | 205,2 | 654 | 205,2 |
| Villa Alemana | 143.536 | 21.762 | 15.161,40 | 294 | 204,8 | 294 | 204,8 |
| Viña del Mar | 366.981 | 66.853 | 18.217,00 | 908 | 247,4 | 908 | 247,4 |
| Zapallar | 8.194 | 1.888 | 23.041,20 | 30 | 366,1 | 30 | 366,1 |
| Desconocido | - | 1.747 | 0 | 17 | 0 | 17 | 0 |
| TOTAL | 1.995.538 | 353.708 | 17.724,9 | 5.406 | 270,9 | 5.406 | 270,9 |

Datos provisorios al 20-03-2022

*Se contabilizan todos los casos con información completa de comuna de residencia y semana epidemiológica de inicio de síntomas (o de notificación en casos asintomáticos). Datos faltantes se excluyen del análisis. Dado que en la mayoría de los casos los síntomas anteceden la confirmación diagnóstica, los casos presentados en semanas epidemiológicas anteriores pueden aumentar en base a fecha de inicio de síntomas. Los casos con comuna de residencia desconocida son reportados en base a la región de notificación o de toma de muestra, y no necesariamente residen en ella (incluye personas testeadas que se encontraban de paso o no ingresaron al país).
Tasa de incidencia por 100.000 habitantes.

Fuente: Sistema de notificación EPIVIGILA, Dpto. de Epidemiología, MINSAL.

INDICADORES COMUNALES Y CASOS DE COVID-19 SEGÚN SEMANA EPIDEMIOLÓGICA POR FECHA DE INICIO DE SÍNTOMAS, NOTIFICACIÓN O TOMA DE MUESTRA Y COMUNA DE RESIDENCIA. REGIÓN DE METROPOLITANA, AL 20 DE MARZO DE 2022.

| Comuna | Población | Número de Casos confirmados | Tasa incidencia acumulada | Número de Casos Actuales | Tasa de incidencia Actual | Numero de Casos Activos | Tasa de Incidencia Activos |
|-------------------|------------------|-----------------------------|---------------------------|--------------------------|---------------------------|-------------------------|----------------------------|
| Alhué | 7.649 | 1.451 | 18.969,8 | 41 | 536,0 | 41 | 536,0 |
| Buín | 114.028 | 20.296 | 17.799,1 | 347 | 304,3 | 347 | 304,3 |
| Calera de Tango | 29.470 | 4.516 | 15.324,1 | 59 | 200,2 | 59 | 200,2 |
| Cerrillos | 89.858 | 14.963 | 16.651,8 | 160 | 178,1 | 160 | 178,1 |
| Cerro Navia | 141.507 | 27.741 | 19.604,0 | 169 | 119,4 | 169 | 119,4 |
| Colina | 189.757 | 28.952 | 15.257,4 | 437 | 230,3 | 437 | 230,3 |
| Conchalí | 138.638 | 24.232 | 17.478,6 | 220 | 158,7 | 220 | 158,7 |
| Curacaví | 37.479 | 7.430 | 19.824,4 | 92 | 245,5 | 92 | 245,5 |
| El Bosque | 171.201 | 33.671 | 19.667,5 | 317 | 185,2 | 317 | 185,2 |
| El Monte | 41.179 | 6.860 | 16.659,0 | 66 | 160,3 | 66 | 160,3 |
| Estación Central | 217.664 | 31.718 | 14.572,0 | 242 | 111,2 | 241 | 110,7 |
| Huechuraba | 115.858 | 18.791 | 16.219,0 | 230 | 198,5 | 229 | 197,7 |
| Independencia | 150.074 | 23.604 | 15.728,2 | 148 | 98,6 | 148 | 98,6 |
| Isla de Maipo | 41.354 | 7.876 | 19.045,3 | 129 | 311,9 | 129 | 311,9 |
| La Cisterna | 101.313 | 17.610 | 17.381,8 | 169 | 166,8 | 169 | 166,8 |
| La Florida | 406.229 | 73.310 | 18.046,5 | 787 | 193,7 | 786 | 193,5 |
| La Granja | 121.170 | 24.819 | 20.482,8 | 150 | 123,8 | 150 | 123,8 |
| La Pintana | 189.321 | 36.057 | 19.045,4 | 160 | 84,5 | 160 | 84,5 |
| La Reina | 100.131 | 15.535 | 15.514,7 | 250 | 249,7 | 250 | 249,7 |
| Lampa | 135.461 | 19.540 | 14.424,8 | 222 | 163,9 | 222 | 163,9 |
| Las Condes | 338.541 | 47.648 | 14.074,5 | 951 | 280,9 | 951 | 280,9 |
| Lo Barnechea | 128.439 | 19.481 | 15.167,5 | 290 | 225,8 | 290 | 225,8 |
| Lo Espejo | 102.530 | 17.623 | 17.188,1 | 132 | 128,7 | 132 | 128,7 |
| Lo Prado | 103.732 | 21.571 | 20.794,9 | 143 | 137,9 | 143 | 137,9 |
| Macul | 137.079 | 24.671 | 17.997,7 | 305 | 222,5 | 305 | 222,5 |
| Maipú | 585.684 | 88.520 | 15.114,0 | 1.142 | 195,0 | 1.142 | 195,0 |
| Maria Pinto | 15.323 | 3.105 | 20.263,7 | 30 | 195,8 | 30 | 195,8 |
| Melipilla | 145.583 | 22.734 | 15.615,8 | 149 | 102,3 | 149 | 102,3 |
| Nuñoa | 259.712 | 37.815 | 14.560,4 | 581 | 223,7 | 581 | 223,7 |
| Padre Hurtado | 78.091 | 14.658 | 18.770,4 | 164 | 210,0 | 164 | 210,0 |
| Paine | 85.759 | 14.253 | 16.619,8 | 200 | 233,2 | 200 | 233,2 |
| P.Aguirre Cerda | 106.496 | 21.079 | 19.793,2 | 139 | 130,5 | 139 | 130,5 |
| Peñaflor | 104.106 | 17.515 | 16.824,2 | 272 | 261,3 | 272 | 261,3 |
| Peñalolén | 270.707 | 54.655 | 20.189,7 | 657 | 242,7 | 657 | 242,7 |
| Pirque | 31.787 | 6.013 | 18.916,5 | 85 | 267,4 | 85 | 267,4 |
| Providencia | 161.568 | 24.132 | 14.936,1 | 447 | 276,7 | 447 | 276,7 |
| Pudahuel | 258.535 | 47.694 | 18.447,8 | 408 | 157,8 | 408 | 157,8 |
| Puente Alto | 660.361 | 119.107 | 18.036,6 | 1.323 | 200,3 | 1.323 | 200,3 |
| Quilicura | 266.818 | 39.223 | 14.700,3 | 387 | 145,0 | 387 | 145,0 |
| Quinta Normal | 140.055 | 27.668 | 19.755,1 | 184 | 131,4 | 184 | 131,4 |
| Recoleta | 195.185 | 30.516 | 15.634,4 | 236 | 120,9 | 236 | 120,9 |
| Renca | 162.517 | 35.688 | 21.959,5 | 286 | 176,0 | 286 | 176,0 |
| San Bernardo | 342.411 | 56.873 | 16.609,6 | 531 | 155,1 | 531 | 155,1 |
| San Joaquín | 103.704 | 21.235 | 20.476,5 | 187 | 180,3 | 187 | 180,3 |
| San José de Maipo | 19.131 | 3.282 | 17.155,4 | 35 | 182,9 | 35 | 182,9 |
| San Miguel | 139.729 | 29.429 | 21.061,5 | 334 | 239,0 | 334 | 239,0 |
| San Pedro | 12.274 | 1.810 | 14.746,6 | 17 | 138,5 | 17 | 138,5 |
| San Ramón | 85.274 | 16.386 | 19.215,7 | 104 | 122,0 | 104 | 122,0 |
| Santiago | 527.014 | 95.079 | 18.041,1 | 1.369 | 259,8 | 1.368 | 259,6 |
| Talagante | 83.814 | 12.117 | 14.457,0 | 223 | 266,1 | 223 | 266,1 |
| Tiltil | 22.033 | 3.459 | 15.699,2 | 50 | 226,9 | 50 | 226,9 |
| Vitacura | 97.651 | 12.402 | 12.700,3 | 314 | 321,6 | 314 | 321,6 |
| Desconocido | - | 13.251 | 0,0 | 9 | 0,0 | 9 | 0,0 |
| TOTAL | 8.310.984 | 1.439.664 | 17.322,4 | 16.079 | 193,5 | 16.075 | 193,4 |

Datos provisorios al 20-03-2022

*Se contabilizan todos los casos con información completa de comuna de residencia y semana epidemiológica de inicio de síntomas (o de notificación en casos asintomáticos). Datos faltantes se excluyen del análisis. Un caso de residencia en Las Condes no se visualiza en la tabla según fecha de inicio de síntomas ya que corresponde a la semana epidemiológica 8. Dado que en la mayoría de los casos los síntomas anteceden la confirmación diagnóstica, los casos presentados en semanas epidemiológicas anteriores pueden aumentar en base a fecha de inicio de síntomas. Los casos con comuna de residencia desconocida son reportados en base a la región de notificación o de toma de muestra, y no necesariamente residen en ella (incluye personas testeadas que se encontraban de paso o no ingresaron al país).

Tasa de incidencia por 100.000 habitantes.

Fuente: Sistema de notificación EPIVIGILA, Dpto. de Epidemiología, MINSAL.

INDICADORES COMUNALES Y CASOS DE COVID-19 SEGÚN SEMANA EPIDEMIOLÓGICA POR FECHA DE INICIO DE SÍNTOMAS, NOTIFICACIÓN O TOMA DE MUESTRA Y COMUNA DE RESIDENCIA. REGIÓN DE BIOBÍO, AL 20 DE MARZO DE 2022.

| Comuna | Población | Número de Casos confirmados | Tasa incidencia acumulada | Número de Casos Actuales | Tasa de incidencia Actual | Numero de Casos Activos | Tasa de Incidencia Activos |
|-------------------|------------------|-----------------------------|---------------------------|--------------------------|---------------------------|-------------------------|----------------------------|
| Alto Biobío | 6.793 | 1.335 | 19.652,60 | 11 | 161,9 | 11 | 161,9 |
| Antuco | 4.317 | 739 | 17.118,40 | 24 | 555,9 | 24 | 555,9 |
| Arauco | 38.834 | 10.923 | 28.127,40 | 305 | 785,4 | 305 | 785,4 |
| Cabrero | 30.937 | 6.240 | 20.170,00 | 99 | 320 | 99 | 320 |
| Cañete | 37.249 | 7.940 | 21.316,00 | 246 | 660,4 | 246 | 660,4 |
| Chiguayante | 91.632 | 20.186 | 22.029,40 | 466 | 508,6 | 466 | 508,6 |
| Concepción | 239.077 | 55.293 | 23.127,70 | 1.304 | 545,4 | 1.303 | 545 |
| Contulmo | 6.346 | 1.346 | 21.210,20 | 39 | 614,6 | 39 | 614,6 |
| Coronel | 127.519 | 28.697 | 22.504,10 | 396 | 310,5 | 396 | 310,5 |
| Curanilahue | 33.931 | 7.902 | 23.288,40 | 160 | 471,5 | 160 | 471,5 |
| Florida | 11.863 | 2.166 | 18.258,50 | 51 | 429,9 | 51 | 429,9 |
| Hualpén | 97.732 | 24.043 | 24.600,90 | 555 | 567,9 | 555 | 567,9 |
| Hualqui | 26.506 | 5.836 | 22.017,70 | 119 | 449 | 119 | 449 |
| Laja | 23.909 | 4.353 | 18.206,50 | 37 | 154,8 | 37 | 154,8 |
| Lebu | 27.139 | 5.470 | 20.155,50 | 127 | 468 | 127 | 468 |
| Los Álamos | 22.755 | 5.420 | 23.818,90 | 165 | 725,1 | 165 | 725,1 |
| Los Ángeles | 221.361 | 51.192 | 23.126,00 | 1.187 | 536,2 | 1.187 | 536,2 |
| Lota | 45.580 | 10.904 | 23.922,80 | 103 | 226 | 103 | 226 |
| Mulchén | 31.098 | 6.727 | 21.631,60 | 92 | 295,8 | 92 | 295,8 |
| Nacimiento | 28.002 | 5.353 | 19.116,50 | 111 | 396,4 | 111 | 396,4 |
| Negrete | 10.514 | 2.326 | 22.122,90 | 38 | 361,4 | 38 | 361,4 |
| Penco | 50.055 | 11.722 | 23.418,20 | 193 | 385,6 | 193 | 385,6 |
| Quilaco | 4.188 | 763 | 18.218,70 | 12 | 286,5 | 12 | 286,5 |
| Quilleco | 10.010 | 2.097 | 20.949,10 | 63 | 629,4 | 63 | 629,4 |
| S.Pedro de la Paz | 150.023 | 28.942 | 19.291,70 | 702 | 467,9 | 702 | 467,9 |
| San Rosendo | 3.581 | 658 | 18.374,80 | 11 | 307,2 | 11 | 307,2 |
| Santa Bárbara | 14.644 | 3.045 | 20.793,50 | 44 | 300,5 | 44 | 300,5 |
| Santa Juana | 14.846 | 3.143 | 21.170,70 | 45 | 303,1 | 45 | 303,1 |
| Talcahuano | 158.285 | 36.319 | 22.945,30 | 894 | 564,8 | 894 | 564,8 |
| Tirúa | 11.069 | 2.172 | 19.622,40 | 56 | 505,9 | 56 | 505,9 |
| Tome | 58.978 | 13.905 | 23.576,60 | 438 | 742,6 | 438 | 742,6 |
| Tucapel | 15.322 | 2.961 | 19.325,20 | 64 | 417,7 | 64 | 417,7 |
| Yumbel | 22.174 | 4.095 | 18.467,60 | 66 | 297,6 | 66 | 297,6 |
| Desconocido | - | 443 | 0,0 | 0 | 0 | 0 | 0 |
| TOTAL | 1.676.269 | 374.656 | 22.350,6 | 8.223 | 490,6 | 8.222 | 490,5 |

Datos provisorios al 20-03-2022

*Se contabilizan todos los casos con información completa de comuna de residencia y semana epidemiológica de inicio de síntomas (o de notificación en casos asintomáticos). Datos faltantes se excluyen del análisis. Dado que en la mayoría de los casos los síntomas anteceden la confirmación diagnóstica, los casos presentados en semanas epidemiológicas anteriores pueden aumentar en base a fecha de inicio de síntomas. Los casos con comuna de residencia desconocida son reportados en base a la región de notificación o de toma de muestra, y no necesariamente residen en ella (incluye personas testeadas que se encontraban de paso o no ingresaron al país). Tasa de incidencia por 100.000 habitantes.

Fuente: Sistema de notificación EPIVIGILA, Dpto. de Epidemiología, MINSAL.

INFORME DE VARIANTES DEL ISP. 18 DE MARZO DE 2022

Distribución porcentual de variantes de muestras secuenciadas correspondientes a nivel comunitario. Al 05 de Marzo de 2022

Figura 2. Distribución porcentual de muestras comunitarias de SARS-CoV-2 secuenciadas, correspondientes a las últimas 30 semanas epidemiológicas según fecha de obtención de muestras y linajes/variantes Chile, 2021-2022*.

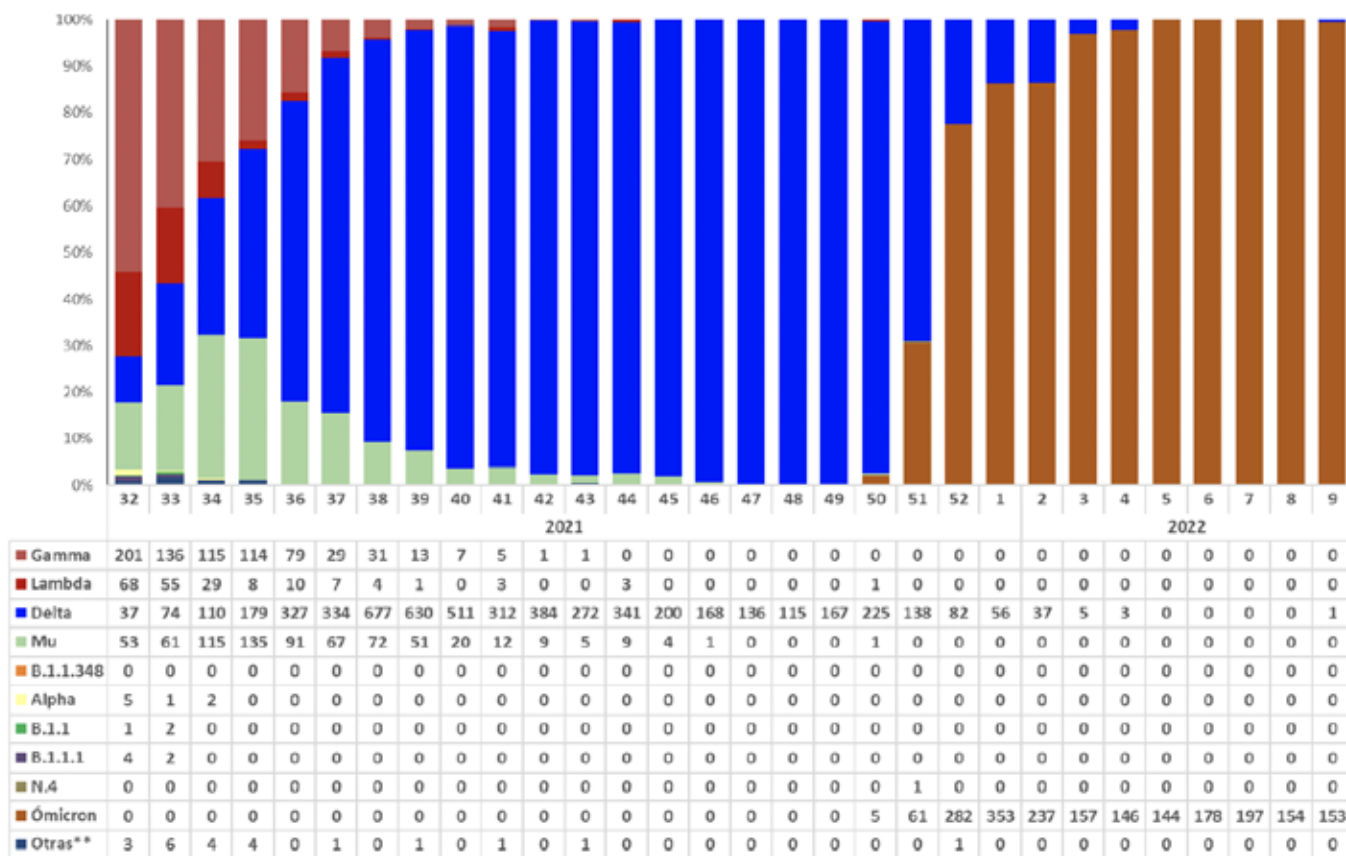

*: Datos hasta el 5 de marzo de 2022; **: Agrupa al resto de los linajes/variantes no incorporados en la figura.
Fuente: Departamento Laboratorio Biomédico Nacional y de Referencia. Instituto de Salud Pública de Chile

LATINOAMÉRICA, DATOS AL 29 03 2022

| País | Notificados | Nuevos | Fallecidos | Críticos | Exámenes x Millón de Hab. | Casos x Millón Hab. | Muertes x Millón Hab. |
|---------------|-------------------|--------------|----------------|--------------|---------------------------------|---------------------------|-----------------------------|
| Brasil | 29.852.341 | - | 659.012 | 8.318 | 296.386 | 138.732 | 3.063 |
| Argentina | 9.028.730 | - | 127.943 | 550 | 768.790 | 196.640 | 2.787 |
| Colombia | 6.083.939 | - | 139.585 | 342 | 653.242 | 117.398 | 2.693 |
| México | 5.651.553 | 557 | 322.761 | 4.798 | 118.279 | 43.049 | 2.459 |
| Perú | 3.545.628 | - | 212.157 | 492 | 847.384 | 104.999 | 6.283 |
| Chile | 3.458.499 | 3.439 | 56.464 | 641 | 1.822.025 | 178.266 | 2.910 |
| Cuba | 1.088.017 | - | 8.510 | 23 | 1.141.907 | 96.160 | 752 |
| Bolivia | 901.587 | 220 | 21.489 | 220 | 224.453 | 75.452 | 1.798 |
| Uruguay | 884.742 | - | 7.154 | 41 | 1.709.176 | 253.173 | 2.047 |
| Ecuador | 857.299 | - | 35.412 | 759 | 136.417 | 47.345 | 1.956 |
| Costa Rica | 834.726 | - | 8.266 | 73 | 756.335 | 161.306 | 1.597 |
| Guatemala | 824.644 | - | 17.289 | 5 | 227.495 | 44.599 | 935 |
| Panamá | 763.608 | - | 8.167 | 10 | 1.281.955 | 172.274 | 1.843 |
| Paraguay | 647.906 | - | 18.664 | 38 | 354.774 | 88.944 | 2.563 |
| R. Dominicana | 577.910 | - | 4.775 | 25 | 291.633 | 52.363 | 396 |
| Venezuela | 520.169 | - | 5.680 | 230 | 118.709 | 18.383 | 201 |
| Honduras | 420.621 | - | 10.871 | 105 | 124.127 | 41.328 | 1.068 |
| El Salvador | 161.052 | - | 4.117 | 45 | 282.420 | 24.615 | 629 |
| Haití | 30.529 | - | 833 | - | 11.373 | 2.622 | 72 |
| Nicaragua | 18.365 | - | 223 | - | - | 2.716 | 33 |

Datos: Análisis Worldometers (Naciones Unidas), datos OMS, población División Población Naciones Unidas.
Se destaca en rojo el valor más elevado para cada columna, los datos de Chile en negrita

AVANCE DE LA VACUNACIÓN COVID-19 EN EL MUNDO

Al 27 03 2022, a nivel global se han administrado

11.054.362.790

dosis de vacunas

El siguiente gráfico muestra la proporción de la población total que ha recibido dosis de refuerzo (tercera dosis) en países seleccionados de las Américas e Israel. Datos de fuentes oficiales al 27 de Marzo de 2022.

COVID-19 vaccine boosters administered per 100 people

Total number of vaccine booster doses administered, divided by the total population of the country. Booster doses are doses administered beyond those prescribed by the original vaccination protocol.

Our World
in Data

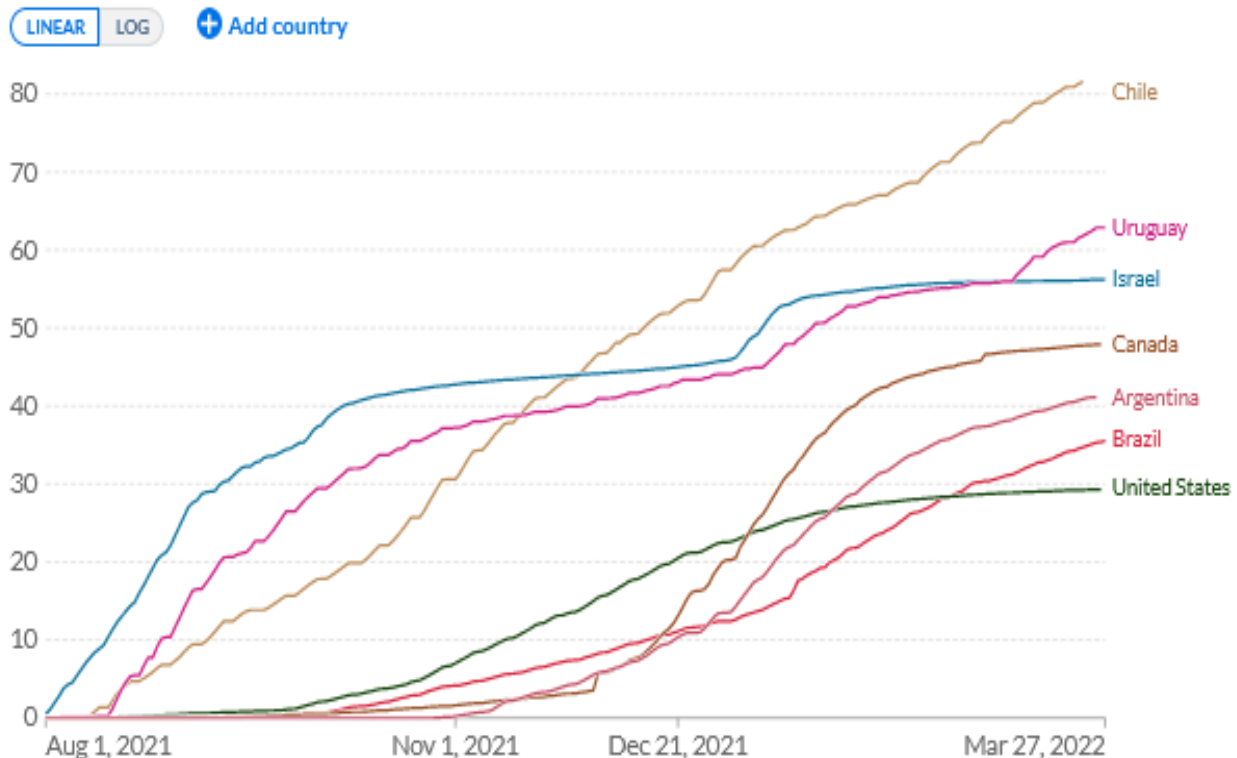

Source: Official data collated by Our World in Data - Last updated 28 March 2022, 11:20 (London time)

OurWorldInData.org/coronavirus • CC BY

AVANCE DE LA VACUNACIÓN COVID - 19 EN CHILE, AL 27 03 2022

**Población objetivo a vacunar
mayores de 3 años:**

18.972.800

**Población objetivo
Mayores de 12 años:**

16.696.002

Personas vacunadas
con cuarta dosis:
2.352.045

**Cobertura de segundas dosis y dosis única
respecto a población objetivo de vacunación**

Mayores de 18 años:

93,5%

Menores de 18 años:

83,7%

**Cobertura de dosis de refuerzo
(tercera dosis) respecto a población
objetivo de vacunación Mayores de 12 años:**

81,2%

Distribución regional de personas vacunadas según dosis (Primera, Segunda, Única, Tercera (Refuerzo) y Cuarta):

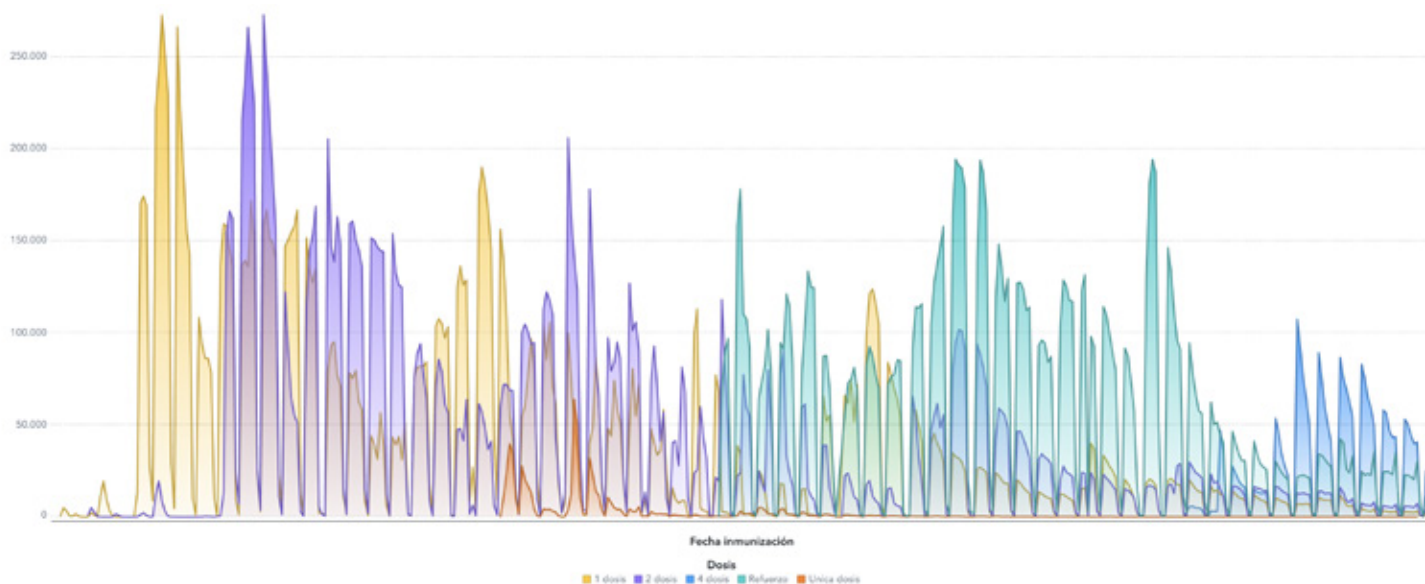

AVANCE VACUNACIÓN POBLACIÓN DE 3 A 17 AÑOS: AL 29 03 2021

LA POBLACIÓN INFANTIL Y ADOLESCENTE COMIENZA DESDE LOS 3 AÑOS.
SE INCLUYE EN LOS DATOS PREVIOS

Población objetivo:
3.771.960

**Cobertura de segundas dosis respecto a población
objetivo a vacunar 3 a 17 años:**

83,7%

Distribución de personas vacunadas con primera y única dosis, según sexo y edad en años

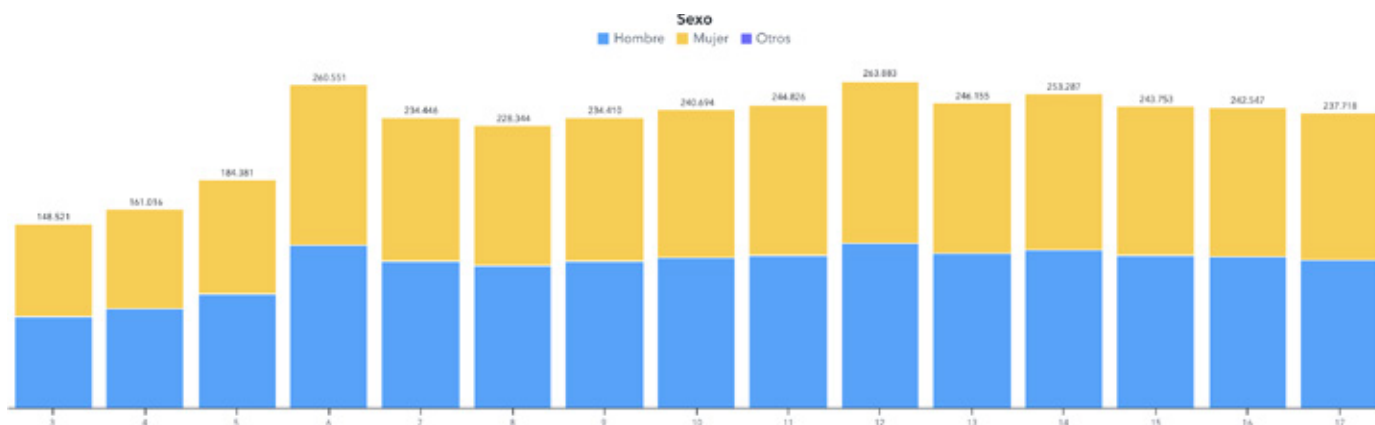

IMPACTO DE LA VACUNACIÓN EN CHILE EN EL INGRESO A UCI Y EN MORTALIDAD POR COVID-19

Incidencia de casos confirmados de COVID-19 INGRESADOS A UCI, de acuerdo a protección vaccinal. Chile, 13 al 19 de Marzo de 2022.

| Sin vacunas o una sola dosis | | Dos dosis | | 14 días después de Refuerzo tercera dosis | |
|------------------------------|------------|------------------|------------|---|------------|
| POBLACIÓN | INCIDENCIA | POBLACIÓN | INCIDENCIA | POBLACIÓN | INCIDENCIA |
| 1.474.158 | 2,4 | 3.786.814 | 1,4 | 13.149.654 | 0,4 |

Incidencia x 100.000 hab.

Si Ud. No se ha vacunado, o se ha puesto sólo una dosis de vacuna, **su riesgo de ingresar a UCI es 6 veces más alto** respecto a quienes se han puesto la tercera dosis. Si Ud. tiene dos dosis, **su riesgo de ingresar a UCI es 3,5 veces más alto** que quienes se han puesto la tercera dosis.

TASA DE MORTALIDAD por COVID-19, de acuerdo a protección vaccinal. Chile, 13 al 19 de Marzo de 2022.

| Sin vacunas o una sola dosis | | Dos dosis | | 14 días después de Refuerzo tercera dosis | |
|------------------------------|------------|------------------|------------|---|------------|
| POBLACIÓN | INCIDENCIA | POBLACIÓN | INCIDENCIA | POBLACIÓN | INCIDENCIA |
| 1.474.158 | 4,0 | 3.786.814 | 3,1 | 13.149.654 | 0,8 |

Incidencia x 100.000 hab.

Si Ud. No se ha vacunado, o se ha puesto sólo una dosis de vacuna, **su riesgo de morir es 5 veces más alto** respecto a quienes se han puesto la tercera dosis. Si Ud. tiene dos dosis, **su riesgo de morir es 3,9 veces más alto** que quienes se han puesto la tercera dosis.